



Relatório - Ação de Educação Ambiental *Coleta e Descarte Correto de Esponjas*

Equipe técnica

Equipe do Programa de Educação Ambiental e Comunicação Social (PGA-POA)
Equipe do Programa de Supervisão Ambiental (PGA-POA)
Equipe do Programa de Gerenciamento de Resíduos Sólidos (PGA-POA)

Parcerias

PORTOS RS e Scotch-Brite / TerraCycle

Público-alvo

Toda a comunidade intra-portuária do Porto de Porto Alegre

Local e data

Data: Início em novembro de 2022 - presente
Carga horária: 8 horas
Local: Área do Porto Organizado e Prédio Administrativo
Periodicidade: Ação contínua

Objetivo

Destinar a totalidade das esponjas utilizadas na limpeza comum no ambiente do porto de Porto Alegre para a correta reciclagem por meio de uma parceria institucional.

ODS envolvidos

ODS 6, ODS 9, ODS 12, ODS 14, ODS 17

Justificativa

Considerando que o plástico presente nas esponjas é um dos materiais que mais impacta em termos de poluição no ambiente aquático, o PGA do porto de Porto Alegre resolveu instituir um programa de coleta e destinação desse material. Item comum na cozinha do brasileiro, a esponja de lavar louça é composta por materiais plásticos de difícil reciclagem. Por esse motivo, o produto é recusado nas coletas seletivas e, geralmente, termina seus dias sobrecarregando aterros sanitários.

Contra o problema, a marca Scotch-Brite e a TerraCycle criaram um Programa Nacional de Reciclagem de Esponjas. Em funcionamento desde 2014, a iniciativa atende a Política Nacional de Resíduos Sólidos (Lei 12.305/10), que estipula aos fabricantes implementarem sistemas de logística reversa para recolher seus produtos pós-uso, independente dos serviços públicos de limpeza. Por meio do projeto, o consumidor de todas as regiões do



país pode enviar gratuitamente suas esponjas – independente de marca e tamanho – para serem recicladas.

Metodologia

- Reunião presencial para planejamento;
- Definição da arte;
- Cadastro da Portos RS no Programa Nacional de Reciclagem de Esponjas;
- Disposição dos cartazes impressos em vários pontos do Ponto;
- Divulgação da ação no Instagram;
- Realização do relatório.

Descrição resumida

Nossa equipe de Resíduos Sólidos realizou o cadastro do porto no programa do fabricante e instalando pontos de coleta das esponjas nas diferentes copas/cozinhas do ambiente portuário. Em cada copa/cozinha vamos colocar um coletor vermelho, devidamente identificado com a arte da campanha específica para serem depositadas as esponjas plásticas utilizadas na limpeza. Após a coleta de uma quantidade mínima de esponjas basta imprimir a etiqueta disponibilizada no site da campanha para as entidades cadastradas (<https://www.terracycle.com/pt-BR/brigades/programa-de-reciclagem-de-esponjas-scotch-brite#@-12.181552636780836:-50.54100265624999zoom:4>) e enviar gratuitamente pelo correio, sem custo para à Portos RS.

Destino do material

Separação do material e envio para os parceiros (Scotch-Brite) da ação.

Materiais e Artes

Instagram

Publicação no feed:



Cartaz



Links para publicações e divulgação da campanha

Post do Instagram: <https://www.instagram.com/p/C1mKHODuQO8/>

Registro fotográfico



Relatório - Ação de Educação Ambiental Campanha Dengue - *Aedes aegypti*

Equipe técnica

Equipe do Programa de Educação Ambiental e Comunicação Social (PGA-POA)
Equipe do Programa de Supervisão Ambiental (PGA-POA)
Equipe do Programa de Gerenciamento de Resíduos Sólidos (PGA-POA)

Parcerias

PORTOS RS, Prefeitura de Porto Alegre, ANVISA

Público-alvo

Toda a comunidade intra-portuária do Porto de Porto Alegre

Local e data

Data: 14 de dezembro de 2022
Carga horária: 8 horas (planejamento e elaboração)
Local: Cais Navegantes, prédio administrativo.
Periodicidade: semestral

Objetivo

Conscientizar os envolvidos na ação sobre a importância da prevenção da dengue e controle do mosquito *Aedes Aegypti*.

ODS envolvidos

ODS 3, ODS 4

Justificativa

Em 2022, o município de Porto Alegre enfrentou o maior surto de dengue já registrado. O Porto Organizado de Porto Alegre localiza-se em área central do município, com grande movimentação de pessoas nas áreas circunvizinhas, além de receber embarcações de outras localidades. Por ser um porto que possui estruturas antigas, algumas desocupadas, com reduzida ou nenhuma manutenção, o número de locais que podem potencialmente servir de focos para a proliferação do mosquito *Aedes aegypti* é elevado. Portanto, é necessário que se implementem ações integradas de manejo ambiental, de educação, comunicação e mobilização da comunidade portuária no combate ao vetor, visando a manutenção da saúde pública (Plano de Ação Contra o Mosquito *Aedes Aegypti* - Porto de Porto Alegre).

Metodologia

- Reunião presencial com a supervisão ambiental a respeito dos materiais a serem desenvolvidos;
- Definição da arte e pesquisa bibliográfica a respeito do tema;
- Promoção da ação em um dia pré combinado acompanhado de agente da prefeitura;
- Disposição dos cartazes impressos em vários pontos do porto (13 cartazes);
- Distribuição de folders informativos para a comunidade intra-portuária (50 folders);
- Divulgação da ação no Instagram;
- Divulgação por e-mail para a comunidade intra-portuária;
- Realização do relatório.

Descrição resumida

Elaboramos cartazes impressos, folders e cards enviados por email e uma publicação no instagram para informar a comunidade intra-potuária sobre a importância da prevenção da dengue e controle do mosquito *Aedes Aegypti*. Realizamos uma campanha presencial com dois agentes da prefeitura para dialogar e distribuir os folders para a comunidade intra-portuária. Foram distribuídos 50 folders e colamos 13 cartazes ao longo da área portuária e do prédio administrativo

Destino do material

Não se aplica.

Materiais e Artes

Folder frente



Folder verso



Card em-mail

PGA-POA

Programa de Gestão Ambiental Portuária - Porto Alegre

JUNTOS CONTRA A DENGUE!

SINAIS DE ALERTA !

- Febre
- Dores no corpo
- Dor ao movimentar os olhos
- Manchas vermelhas no corpo

Informações importantes a respeito da doença:

O vírus dengue é transmitido pela picada do mosquito *Aedes aegypti*, contaminado pelo vírus.

Como se proteger? A dengue não tem vacina. A principal forma de prevenção é evitar que o mosquito se reproduza.

Como o mosquito da dengue se reproduz? Seus ovos e larvas necessitam de água parada para se desenvolver.

O que podemos fazer? Evitar acúmulo de água em vasilhas, calha, lixeiras, pneus, vasos etc., cobrir ou tampar reservatórios de água.

Saiba mais como se proteger:

UFRGS UNIVERSIDADE FEDERAL DO RIO GRANDE DO SUL | Portos RS

Esta é uma medida de compensação exigida pelo licenciamento ambiental.

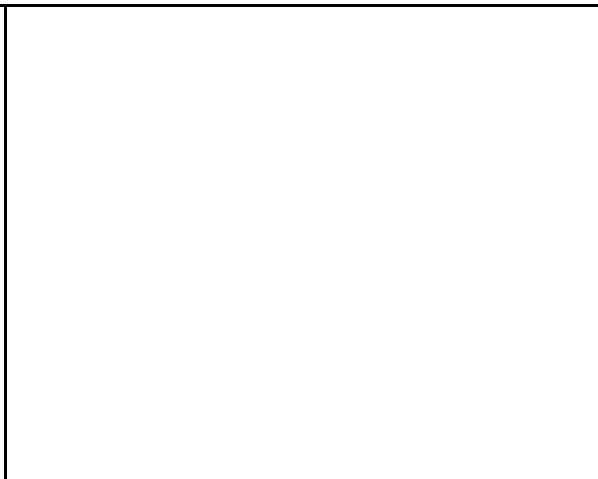

PGA-POA

Programa de Gestão Ambiental Portuária - Porto Alegre

PROTEJA-SE CONTRA A DENGUE

Informações importantes a respeito da dengue

O vírus dengue é transmitido pela picada do mosquito *Aedes aegypti*, contaminado pelo vírus.

Como se proteger? A dengue não tem vacina. A principal forma de prevenção é evitar que o mosquito se reproduza.

Como o mosquito da dengue se reproduz? Seus ovos e larvas necessitam de água parada para se desenvolver.

O que podemos fazer? Evitar acúmulo de água em vasilhas, calha, lixeiras, pneus, vasos etc., cobrir ou tampar reservatórios de água.

SINAIS DE ALERTA !

- Febre
- Dores no corpo
- Dor ao movimentar os olhos
- Manchas vermelhas no corpo

Saiba mais como se proteger:

UFRGS UNIVERSIDADE FEDERAL DO RIO GRANDE DO SUL | Portos RS

Esta é uma medida de compensação exigida pelo licenciamento ambiental.

PGA-POA

Programa de Gestão Ambiental Portuária - Porto Alegre

FATOS QUE TALVEZ VOCÊ NÃO SAIBA SOBRE A DENGUE

- 1 Possui uma forma letal, chamada dengue hemorrágica.
- 2 O vírus da dengue considerado um dos mais perigosos do planeta contaminando entre 50 e 100 milhões de pessoas por ano.
- 3 Acúmulo de lixo na cidade eleva os casos de dengue.
- 4 Contrair o vírus mais de uma vez eleva os riscos de complicações.
- 5 Não existe vacina nem cura com remédio para esta doença.

Saiba mais como se proteger:

UFRGS UNIVERSIDADE FEDERAL DO RIO GRANDE DO SUL | Portos RS

Esta é uma medida de compensação exigida pelo licenciamento ambiental.

Links para publicações e divulgação da campanha

Post do Instagram: <https://www.instagram.com/p/CmXOIUfO2CW/>

Registro fotográfico

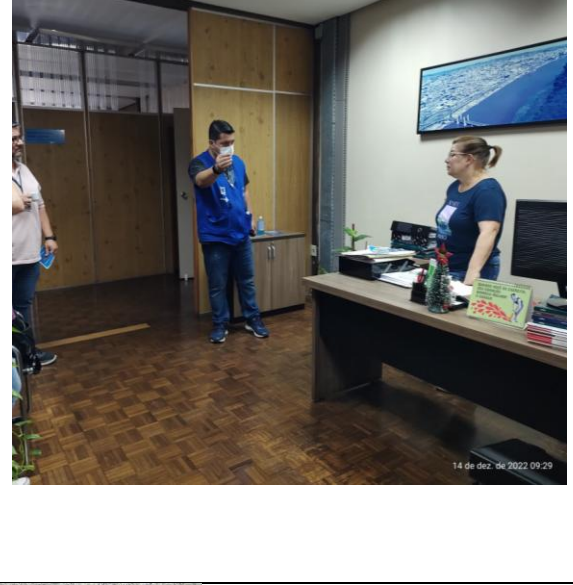

Relatório - Ação de Educação Ambiental Diálogo Resíduo Sólido - Equipe de limpeza

Equipe técnica

Equipe do Programa de Educação Ambiental e Comunicação Social (PGA-POA)
Equipe do Programa de Supervisão Ambiental (PGA-POA)
Equipe do Programa de Gerenciamento de Resíduos Sólidos (PGA-POA)

Parcerias

PORTOS RS

Público-alvo

Trabalhadores do setor de Limpeza do Porto de Porto Alegre

Local e data

Data: 17 de novembro de 2022
Carga horária: 8 horas (planejamento e elaboração)
Local: Cais Navegantes, Sala do Programa de Supervisão Ambiental
Periodicidade: semestral

Objetivo

Essa ação visou sensibilizar os trabalhadores sobre a segregação e disposição adequada conforme o Plano de Gerenciamento de Resíduos Sólidos (PGRS) do Porto de Porto Alegre. O diálogo buscou a troca de conhecimentos e informações, aproximando os trabalhadores(as) e colaboradores(as) do Porto com o propósito de acolher demandas, receber relatos e provocar sensibilização.

ODS envolvidos

ODS 3, ODS 4, ODS 12

Justificativa

Levando em consideração a implementação do PGRS do Porto de Porto Alegre, foi apontada uma demanda em promover ações para orientar os trabalhadores sobre a problemática dos resíduos sólidos gerados no Porto.

Metodologia

- Apresentação Power Point:
 - Breve apresentação do Programa;
 - Rodada de apresentações;
 - Fala sobre a importância da separação e o porquê;

- Fala sobre cuidados durante o manuseio dos resíduos;
- Fala sobre as cores (cards e mini manual) ;
- Conversa sobre a coleta (por eles) e armazenamento (coletores grandes);
- Espaço para questões e problemas que podem ser encontrados;
- Simulação de como separar os resíduos nas respectivas cores;
- Café com jogo da memória;
- Distribuição do mini manual;
- Avaliação;
- Elaboração do relatório.

Descrição resumida

Diálogo com trabalhadores da equipe de limpeza do Porto de Porto Alegre sobre a importância da separação e disposição adequada dos resíduos. Em formato de roda aberta, foi realizada uma apresentação, abertura para dúvidas, simulação de separação de resíduos para o uso correto das lixeiras, distribuição do material, jogo da memória com café e avaliação.

Destino do material

Não se aplica.

Materiais e Artes

Cartaz A3

PGA-POA
Programa de Gestão Ambiental Portuária - Porto Alegre

Saiba como separar os resíduos e não errar na hora de descartar!

Papéis: papel, jornal, papelão.

Metais: Latínhas, pregos, canos e ferragens.

Plásticos: Sacolas, garrafas, canudos, embalagens plásticas.

Vidros: copos, garrafas, potes e materiais em geral de vidro.

Orgânico: cascas de frutas, verduras, alimentos não temperados ou cozidos.

Resíduo não reciclável: papéis sanitários, guardanapos usados, lâmpadas, grampos e cliques.

UFRGS | Portos RS

Cards Instagram

PGA-POA

Programa de Gestão Ambiental Portuária - Porto Alegre

PAPEL E SEMELHANTES



AZUL

PAPEIS

JORNAIS

PAPELÃO



Seja a uma medida de compensação exigida pelo Licenciamento Ambiental.

PGA-POA

Programa de Gestão Ambiental Portuária - Porto Alegre

VIDRO



VERDE

COPOS

GARRAFAS DE VIDRO

CACOS DE VIDRO



Portos RS

Seja a uma medida de compensação exigida pelo Licenciamento Ambiental.

PGA-POA

Programa de Gestão Ambiental Portuária - Porto Alegre

PLÁSTICO



VERMELHO

SACOLAS

GARRAFAS PLÁSTICAS

PLÁSTICOS EM GERAL



Seja a uma medida de compensação exigida pelo Licenciamento Ambiental.

PGA-POA

Programa de Gestão Ambiental Portuária - Porto Alegre

ORGÂNICO



MARROM

RESÍDUOS DE ORIGEM ANIMAL E VEGETAL



Portos RS

Seja a uma medida de compensação exigida pelo Licenciamento Ambiental.

PGA-POA
Programa de Gestão Ambiental Portuária - Porto Alegre

METAL

AMARELO

LATINHAS PREGOS CANOS E FERRAGENS EM GERAL

UFRGS Portos RS

Site é uma iniciativa de conscientização exigida pelo Licenciamento Ambiental.

PGA-POA
Programa de Gestão Ambiental Portuária - Porto Alegre

NÃO RECICLÁVEL

CINZA

PAPEL SANITÁRIO E GUARDANAPOS UTILIZADOS LÂMPADAS GRAMPOS E CLIPES

UFRGS Portos RS

Site é uma iniciativa de conscientização exigida pelo Licenciamento Ambiental.

Links para publicações e divulgação da campanha

Post do Instagram:

<https://www.instagram.com/p/CITiIoHMYye/?igshid=Nzg3NjI1NGI=>

Registro fotográfico

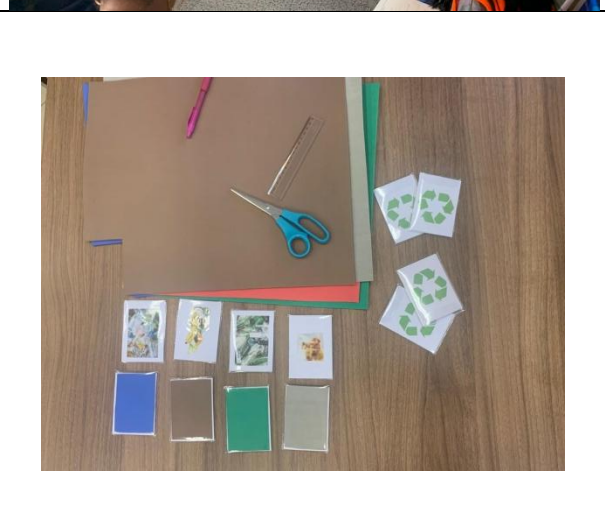



Lista de presença - Diálogo com a equipe de limpeza 17/11/2022

NOME	Instituição/empresa	ASSINATURA
Fernando P. de Paula		Fernando
Claudete L.		Claudete
Flávia Duarte		Flávia
Daiane Rodrigues		Daiane
Aldrey Marina Ribeiro		Aldrey
Marquelin Ferys Reis		Marquelin
Lidiane da Silva Leondanski		Lidiane Leondanski
Jonatan		Jonatan

Relatório - Ação de Educação Ambiental Diálogo Resíduos Sólidos - Guarda portuária

Equipe técnica

Equipe do Programa de Educação Ambiental e Comunicação Social (PGA-POA)
Equipe do Programa de Supervisão Ambiental (PGA-POA)
Equipe do Programa de Gerenciamento de Resíduos Sólidos (PGA-POA)

Parcerias

PORTOS RS

Público-alvo

Trabalhadores da Portos RS - guarda portuária (64 trabalhadores)

Local e data

Data: 20 dezembro de 2022
Carga horária: 8 horas (planejamento e elaboração)
Local: Postos de vigilância (17 postos)
Periodicidade: semestral

Objetivo

Essa ação visou sensibilizar os trabalhadores sobre a segregação e disposição adequada dos resíduos sólidos conforme o Plano de Gerenciamento de Resíduos Sólidos (PGRS) do Porto de Porto Alegre. O diálogo buscou troca de conhecimentos e informações, aproximando os trabalhadores(as) e colaboradores(as) do Porto com o propósito de acolher demandas, receber relatos e provocar sensibilização.

ODS envolvidos

ODS 3, ODS 4

Justificativa

Levando em consideração a implementação PGRS do Porto de Porto Alegre, foi apontado uma demanda em promover ações para orientar os trabalhadores sobre a problemática dos resíduos sólidos gerados no Porto.

Metodologia

- Visita aos postos de vigilância (total de 17);
 - Falamos brevemente do PGA;
 - Falamos da importância da separação e do porquê;

- Informamos sobre as cores;
- Distribuimos folders (60 folders);
- Distribuimos as lixeiras de separação - cinza para “ não reciclável” e verde para “reciclável”. (10 lixeiras de cada tipo);
- Abertura para questões e problemas que podem ser encontrados;
- Avaliação;
- Elaboração do relatório.

Descrição resumida

Diálogo com a guarda portuária do Porto de Porto Alegre sobre a importância da separação e disposição adequada dos resíduos sólidos. Conversamos com os guardas portuários - um a um - em seus postos de trabalho distribuindo folders (50) e as lixeiras de separação.

Destino do material

Não se aplica.

Materiais e Artes

Folder frente

Folder verso

Links para publicações e divulgação da campanha

Post do Instagram: Não se aplica

Registro fotográfico



Relatório - Ação de Educação Ambiental

Diálogo Resíduos Sólidos - Colaboradores administrativos terceirizados

Equipe técnica

Equipe do Programa de Educação Ambiental e Comunicação Social (PGA-POA)
Equipe do Programa de Supervisão Ambiental (PGA-POA)
Equipe do Programa de Gerenciamento de Resíduos Sólidos (PGA-POA)

Parcerias

PORTOS RS

Público-alvo

Trabalhadores terceirizados do setor administrativo do Porto de Porto Alegre

Local e data

Data: 08 de dezembro de 2022
Carga horária: 8 horas (planejamento e elaboração)
Local: auditório prédio administrativo.
Periodicidade: semestral

Objetivo

Essa ação visou sensibilizar os trabalhadores sobre a segregação e disposição adequada conforme o Plano de Gerenciamento de Resíduos Sólidos (PGRS) do Porto de Porto Alegre. O diálogo buscou a troca de conhecimentos e informações, aproximando os(as) trabalhadores(as) e colaboradores(as) do Porto com o propósito de acolher demandas, receber relatos e provocar sensibilização.

ODS envolvidos

ODS 3, ODS 4

Justificativa

Levando em consideração a implementação PGRS do Porto de Porto Alegre, foi apontada uma demanda em promover ações para orientar os trabalhadores sobre a problemática dos resíduos sólidos gerados no Porto.

Metodologia

- Apresentação Power point:
 - Breve apresentação do Programa;
 - Rodada de apresentações;
 - Fala sobre a importância da separação e o porquê;

- Fala sobre as cores (cards);
- Espaço para questões e problemas que podem ser encontrados;
- Simulação de como separar os resíduos nas respectivas cores;
- Avaliação;
- Elaboração do relatório.

Descrição resumida

Diálogo com trabalhadores administrativos terceirizados do Porto de Porto Alegre sobre a importância da separação e disposição adequada dos resíduos. Em formato de roda aberta, foi realizada uma apresentação, abertura para dúvidas, simulação de separação de resíduos para o uso correto das lixeiras e avaliação.

Destino do material

Não se aplica.

Materiais e Artes

Cartaz A3

PGA-POA
Programa de Gestão Ambiental Portuária - Porto Alegre

Saiba como separar os resíduos e não errar na hora de descartar!

- Papéis:** papel, jornal, papelão.
- Metais:** Latinhas, pregos, canos e ferragens.
- Plásticos:** Sacolas, garrafas, canudos, embalagens plásticas.
- Vídeos:** copos, garrafas, potes e materiais em geral de vidro.
- Orgânico:** cascas de frutas, verduras, alimentos não temperados ou cozidos.
- Resíduo não reciclável:** papéis sanitários, guardanapos usados, lâmpadas, cliques.

UFRGS | Portos RS

Apresentação

UFRGS | Portos RS

Diálogo sobre a separação de resíduos sólidos - Porto de Porto Alegre TERCEIRIZADAS

08 de dezembro de 2022

Programa Integrado de Educação Ambiental e Comunicação Social do Porto de Porto Alegre

Stakeholders: Cadeia Produtora, Agentes Portuários, Portos RS, Operadores Portuários, Administrativos, Empresas Terceirizadas, IPAs, OGM.

Programa de Educação Ambiental e Comunicação Social

Áreas de Foco:

- INTEGRAÇÃO COM BASE ECOSISTÊMICA
- INFORMAÇÕES AMBIENTAIS PORTUÁRIAS
- SUPLENÇÃO AMBIENTAL
- GERENCIAMENTO DE RESÍDUOS SÓLIDOS
- PLANO DE GERENCIAMENTO DE RISCOS
- MON. E MODELAGEM HIDRODINAMICA E DA QUALIDADE DA ÁGUA
- MON. METEOROLÓGICO DA QUALIDADE DO AR E CONTEÚDO ACÚSTICO
- MON. DA BIODIVERSIDADE AQUÁTICA E DA QUALIDADE AMBI. DA ÁGUA E SEDIMENTOS
- MANEJO DA FAUNA SILVESTRE
- MANEJO DA VEGETAÇÃO
- GERENCIAMENTO DE EFLUENTES LÍQUIDOS

Por que separar os resíduos?

E também porque a lei manda!

No Porto de Porto Alegre temos 6 tipos de separação!

PGA-POA

PAPEL E SEMELHANTES

AZUL

PAPEIS JORNAIS PAPELÃO

PGA-POA

METAL

AMARELO

LATINHAS PREGOS CANOS E FERRAGENS EM GERAL

PGA-POA

PLÁSTICO

VERMELHO

SACOLAS GARRAFAS PLÁSTICAS PLÁSTICOS EM GERAL

PGA-POA

VIDRO

VERDE

COPOS GARRAFAS DE VIDRO CACOS DE VIDRO

PGA-POA

ORGÂNICO

MARROM

RESÍDUOS DE ORIGEM ANIMAL E VEGETAL

PGA-POA

NÃO RECICLÁVEL

CINZA

PAPEL SANITÁRIO E GUARDANAPOS UTILIZADOS LÂMPADAS GRAMPOS E CLIPES

Segue aí...

Obrigada!!!

PGAPORTO.POA

Links para publicações e divulgação da campanha

Post do Instagram:

Registro fotográfico



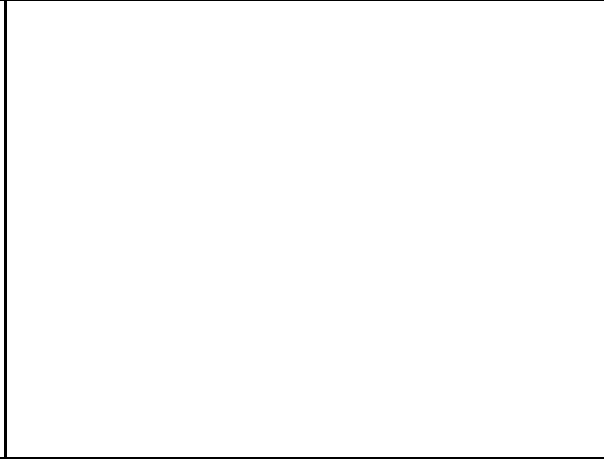

Avaliação e monitoramento do Programa de Educação Ambiental e Comunicação Social

Ação: Diálogo Resíduos Participativo Local: Auditorio Data: 08/12/22

Participante	Que pena	Que tal	Que bom	Comentários
1	X	X		- lixeira chegou no agora - limpando - quando tem em futuro vindo aí
2			X	
3		X		colocar perto da coleta
4				
5				
6				
7				
8				
9				
10				
11				
12				
13				
14				



Relatório - Ação de Educação Ambiental

Instagram: Perfil oficial do Programa de Educação Ambiental e Comunicação Social do Porto de Porto Alegre (*pgaporto.poa*)

Equipe técnica

Equipe do Programa de Educação Ambiental e Comunicação Social (PGA-POA)

Parcerias

PORTOS RS

Público-alvo

Toda a comunidade intra-portuária e comunidade externa ao Porto (atualmente 158 seguidores)

Local e data

Data: Início em Agosto de 2022 - presente

Carga horária: 8 horas semanais

Local: redes sociais

Periodicidade: Ação contínua

Objetivo

Estabelecer um canal de comunicação tanto com a comunidade intra-portuária como com a comunidade externa do Porto de Porto Alegre. A página visa a divulgação das ações desenvolvidas do Programa Educação Ambiental e Comunicação Social no Porto. Como também informar sobre a gestão ambiental do Porto, por meio de vídeos e imagens e em formato de cards com informações resumidas e de rápida compreensão.

ODS envolvidos

ODS 3, ODS 4, ODS 12.

Justificativa

As redes sociais são uma forma eficaz de comunicar e integrar a comunidade intraportuária e comunidade do entorno com o Porto de Porto Alegre.

Metodologia

- Reunião presencial para planejamento;
- Criação da conta;
- Benchmarking com organizações da área;
- Elaboração de modelos padrões para as publicações;
- Começo da utilização da rede social;

- Publicações semanais contínuas;
- Realização do relatório.

Descrição resumida

Foi criada uma conta no Instagram para divulgação das ações do Programa de Educação Ambiental e Comunicação Social, além do compartilhamento de datas comemorativas e informações relevantes para o público da rede.

Destino do material

Não se aplica.

Materiais e Artes Publicadas

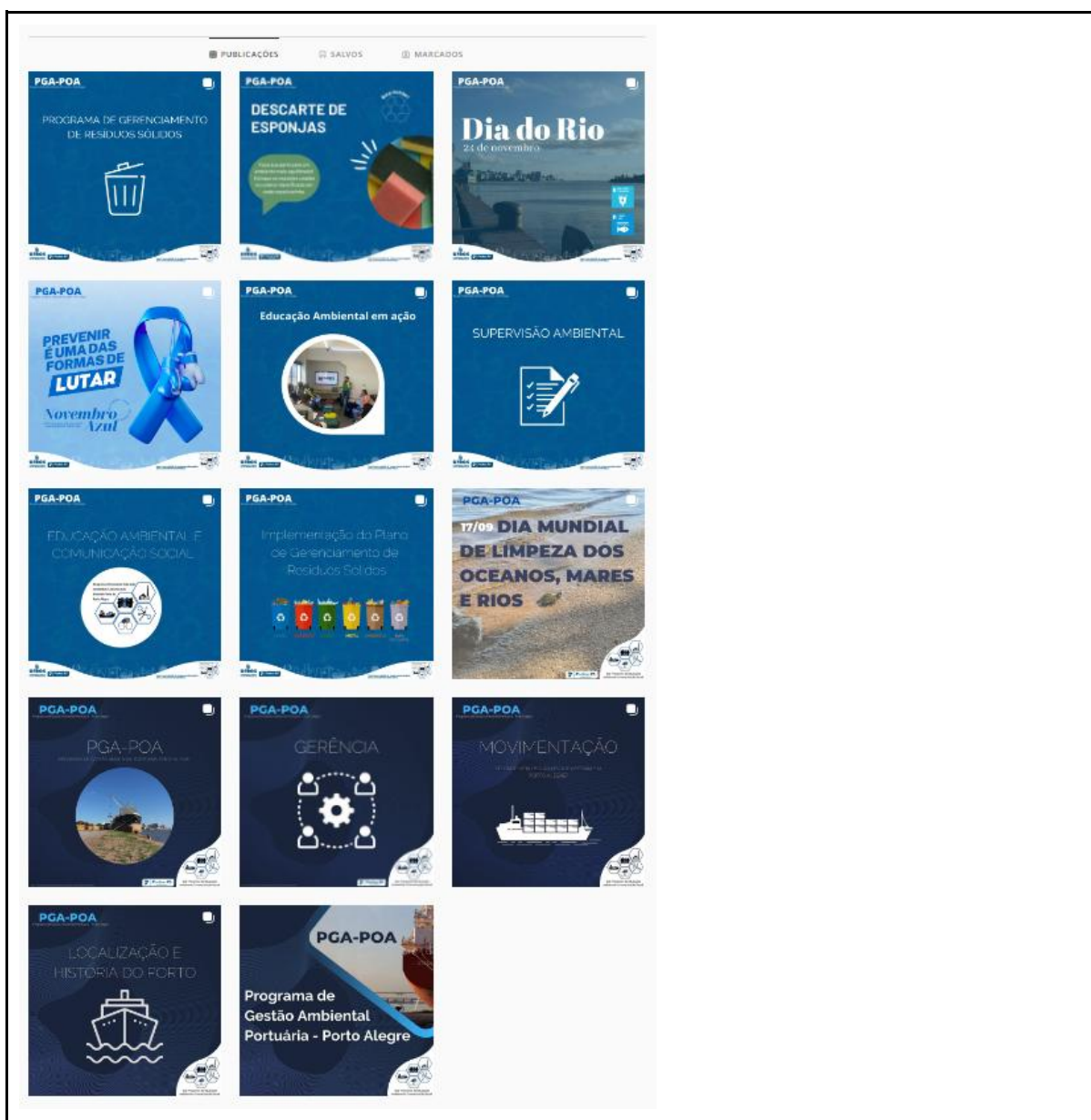

Métricas das publicações

Nome	Data	Interações	Alcance	Impressões
Programa de Gestão Ambiental Portuária	23/08/22	44	118	168
Localização e História do Porto	23/08/22	46	155	237
Movimentação	30/08/22	3	112	180
Gerência	09/09/22	14	110	143
PGA-POA	13/09/22	1	125	189
Dia Mundial de Limpeza dos Oceanos, Mares e Rios	16/09/22	4	111	185
Implementação Plano de Gerenciamento de Resíduos Sólidos	31/10/22	1	125	201
Educação Ambiental e Comunicação Social	09/11/22	7	114	175
Supervisão Ambiental	22/11/22	4	113	163
Educação Ambiental em Ação	23/11/22	4	105	139
Novembro Azul	23/11/22	5	79	113
Dia do Rio	24/11/22	2	114	165
Descarte de Esponjas	01/12/22	3	112	125
Programa de Gerenciamento de Resíduos Sólidos	07/12/22			
Direitos Humanos	10/12/22			
Dengue	13/12/22			

Sendo:

- Interações - número de ações executadas a partir da publicação, visitas ao perfil.
- Alcance - número de contas alcançadas com a publicação.
- Impressões - é o número de vezes que a publicação foi exibida para os usuários, considera a repetição de visualização de um usuário.

Links para publicações e divulgação da campanha

Post do Instagram:

<https://www.instagram.com/p/ClmKHODuQO8/>

Registro fotográfico

Instagram

- Página inicial
- Pesquisa
- Explorar
- Mensagens
- Notificações
- Criar
- Perfil
- Mais



Programa de Gestão Ambiental, Portuária - Porto Alegre

pgaporto.poa Editar perfil

15 publicações 156 seguidores 159 seguindo

Educação Ambiental e Comunicação Social do Porto de Porto Alegre
 Programa de Gestão Ambiental Portuária - POA
 Perfil oficial do Programa de Educação Ambiental e Comunicação Social do Porto de Porto Alegre

Novo

PUBLICAÇÕES
SALVOS
MARCADOS







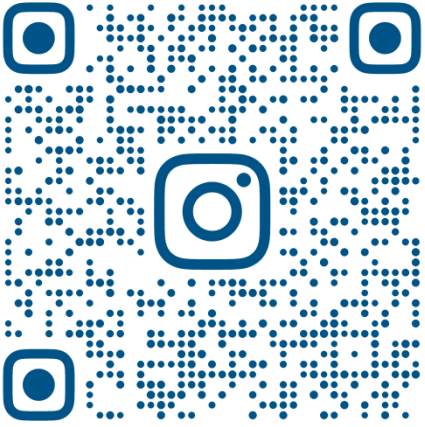

PGAPORTO.POA

Relatório - Ação de Educação Ambiental *Novembro Azul*

Equipe técnica

Equipe do Programa de Educação Ambiental e Comunicação Social (PGA-POA)

Parcerias

PORTOS RS

Público-alvo

Toda a comunidade intra-portuária do Porto de Porto Alegre

Local e data

Data: 25 de novembro de 2022
Carga horária: 8 horas (planejamento e elaboração)
Local: Cais Navegantes
Periodicidade: 1 edição

Objetivo

Conscientizar os envolvidos na ação sobre a importância da prevenção do Câncer de Próstata.

ODS envolvidos

ODS 3, ODS 4

Justificativa

Aconteceu no mês de novembro, mês mundial de combate ao câncer de próstata, tipo mais comum entre os homens. Ele é a causa de morte de 28,6% da população masculina que desenvolve a doença mais avançada. Conforme estimativa do Instituto Nacional do Câncer (INCA), atualmente um brasileiro morre a cada 34 minutos devido ao câncer de próstata. Na fase inicial, o câncer de próstata não apresenta sintomas e quando alguns sinais começam a aparecer, cerca de 95% dos tumores já estão em fase avançada, dificultando a cura. Portanto, torna-se crucial a consulta rotineira ao urologista, com o objetivo de fazer o diagnóstico precoce da doença. O SUS oferece tratamento em hospitais habilitados em oncologia, incluindo exames clínicos, procedimentos cirúrgicos e tratamentos, como prevê a Política Nacional para a Prevenção e Controle do Câncer (PNPCC). A maioria dos trabalhadores do Porto são homens, sendo de extrema importância a realização de campanhas dessa natureza no ambiente portuário.

Metodologia

- Reunião presencial para definir os materiais a serem desenvolvidos;
- Definição da arte e pesquisa bibliográfica a respeito do tema;
- Promoção da ação em um dia pré-combinado;
- Disposição dos cartazes impressos em vários pontos do Porto;
- Divulgação da ação no Instagram;
- Divulgação por e-mail para a comunidade intra-portuária;
- Realização do relatório.

Descrição resumida

Elaboramos cartazes impressos, folders enviados por email e uma publicação no instagram para informar a comunidade intra-portuária sobre a importância da prevenção do Câncer de Próstata.

Destino do material

Não se aplica.

Materiais e Artes

Folder E-mail



Cartaz



Instagram

Publicação no feed:



Publicação nos stories:



Links para publicações e divulgação da campanha

Post do Instagram:

https://www.instagram.com/p/CITzkemrlvU/?utm_source=ig_web_copy_link

Registro fotográfico

