

Porto de Porto Alegre
Comparativo da Movimentação Total

Mês	2022	2023	2024	Variação % 2022-2023	Variação % 2022-2024	Variação % 2023-2024
Janeiro	53.185	39.838	67.683	-25,10%	27,26%	69,90%
Fevereiro	43.467	72.504	107.274	66,80%	146,79%	47,96%
TOTAL	96.652	112.342	174.957	16,23%	81,02%	55,74%

Peso bruto em toneladas.

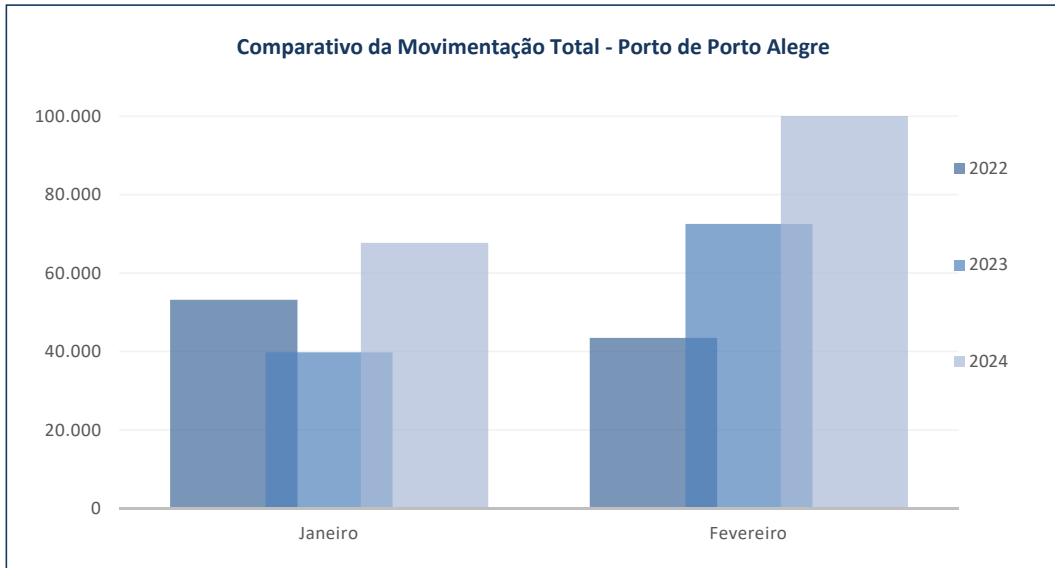

Rio Grande, 11 de março de 2024.

Gerência de Planejamento e Desenvolvimento
 Coordenadoria de Desenvolvimento Empresarial, Planejamento Portuário e Tarifas
 Graciele Borba