

## PORTO DE PELOTAS

### Comparativo da Movimentação Total 2021-2022

Mês	2021	2022	variação %
Janeiro	98.353	100.991	2,68%
Fevereiro	85.363	107.394	25,81%
Março	130.146	118.560	-8,90%
Abril	124.501	108.928	-12,51%
Maiο	147.774	90.873	-38,51%
Junho	118.686	97.047	-18,23%
Julho	138.953	105.393	-24,15%
Agosto	128.438	115.954	-9,72%
Setembro	109.543	119.458	9,05%
Outubro	111.604	95.589	-14,35%
Novembro	76.487	60.031	-21,51%
Dezembro	92.332	95.247	3,16%
<b>TOTAL</b>	<b>1.362.180</b>	<b>1.215.465</b>	<b>-10,77%</b>

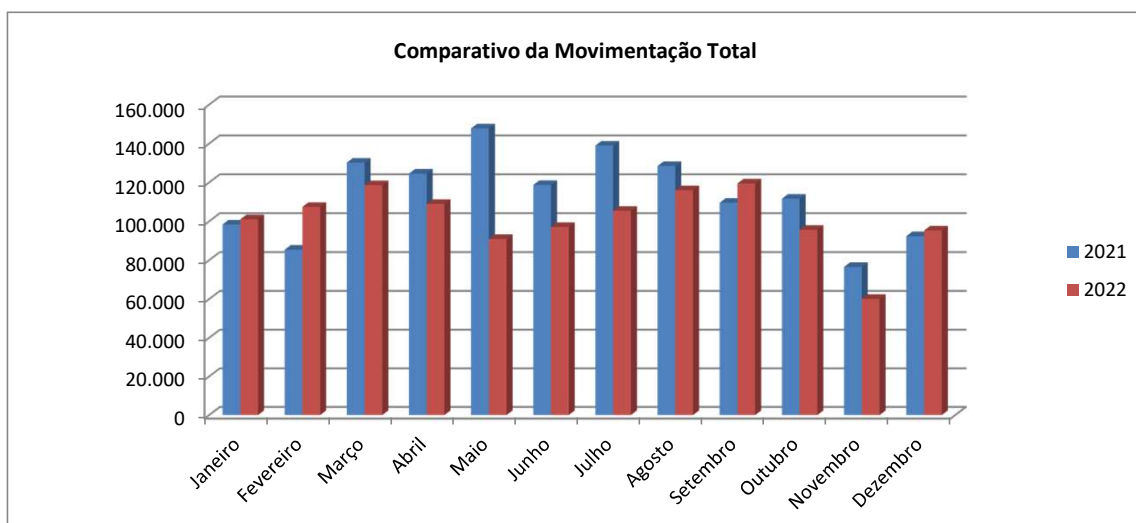

Fonte: Gerência de Planejamento e Desenvolvimento - Área de Estatística

Rio Grande, 09 de Janeiro de 2023.

GCB